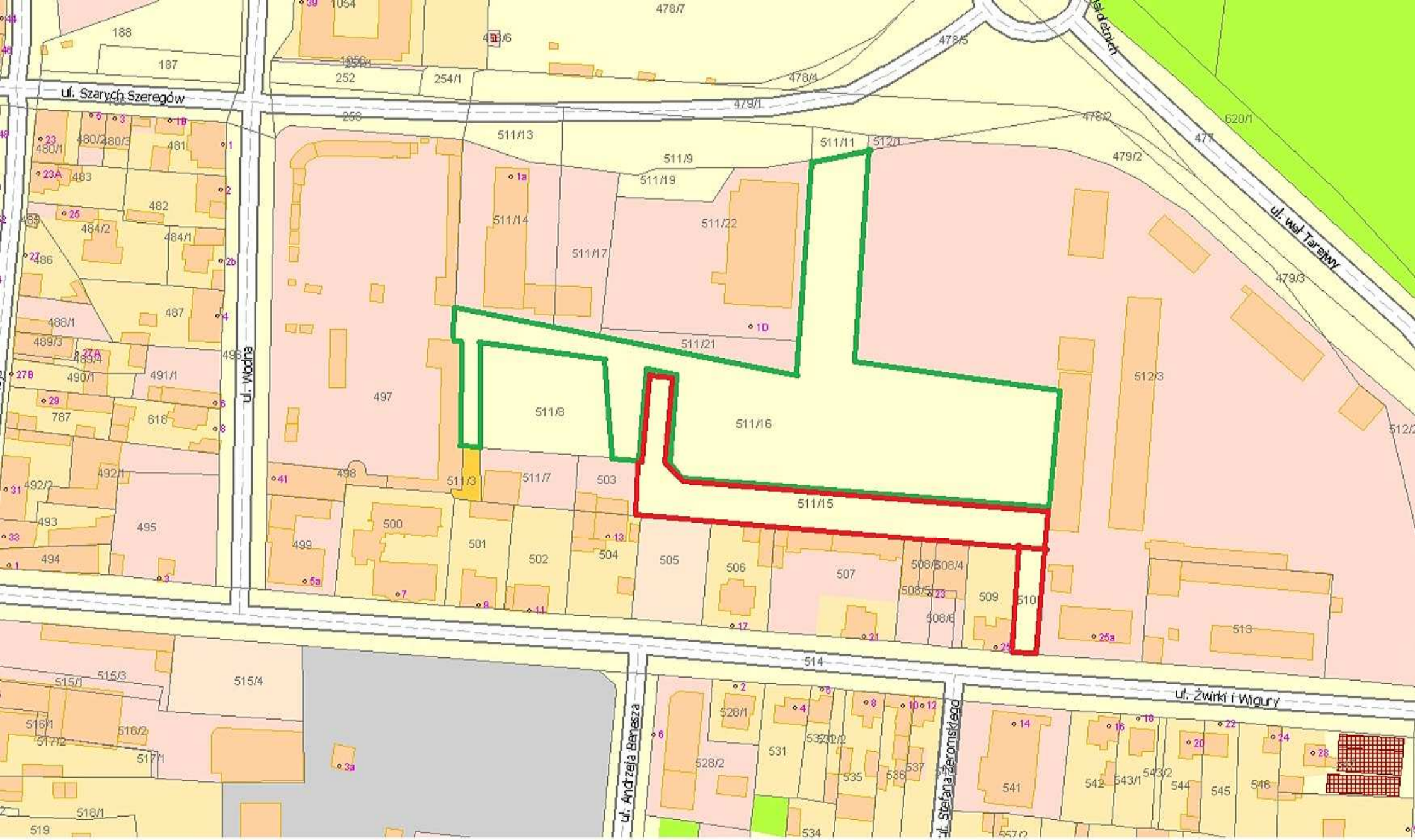

dz. 511/16, obręb Starówka - nieruchomość władnąca, własność Miasta Konin będąca w użytkowaniu wieczystym Gminnej Spółdzielni "Samopomoc Chłopska"

działki nr: 510, 511/15, obręb Starówka - nieruchomości obciążane służebnością przechodu i przejazdu, własność Miasta Konin.