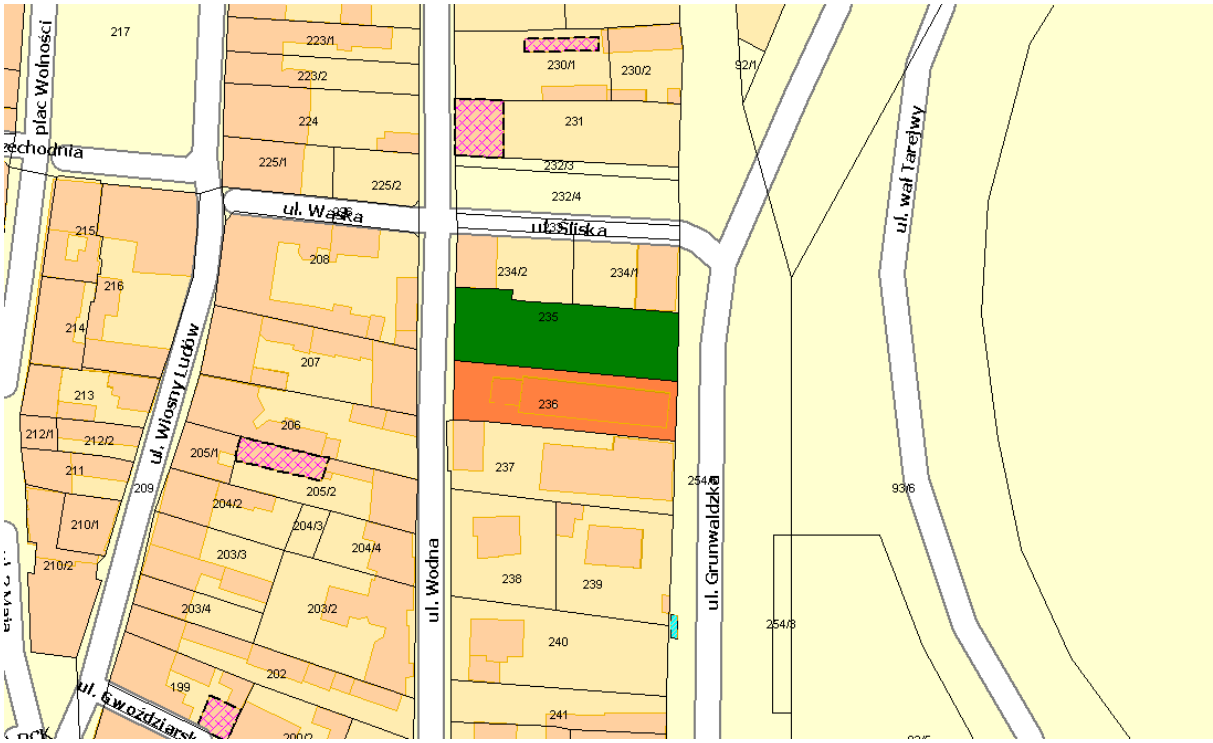


Działka nr 236 – właściciel Miasto Konin
Działka nr 235 – współwłaściciel: Miasto Konin w udziale ¼
współwłaściciel: Skarb Państwa w udziale 3/4